Citoyenneté Numérique

Source : https://www.freepik.com/

Quels sont les intérêts d'Internet et de la technologie ?

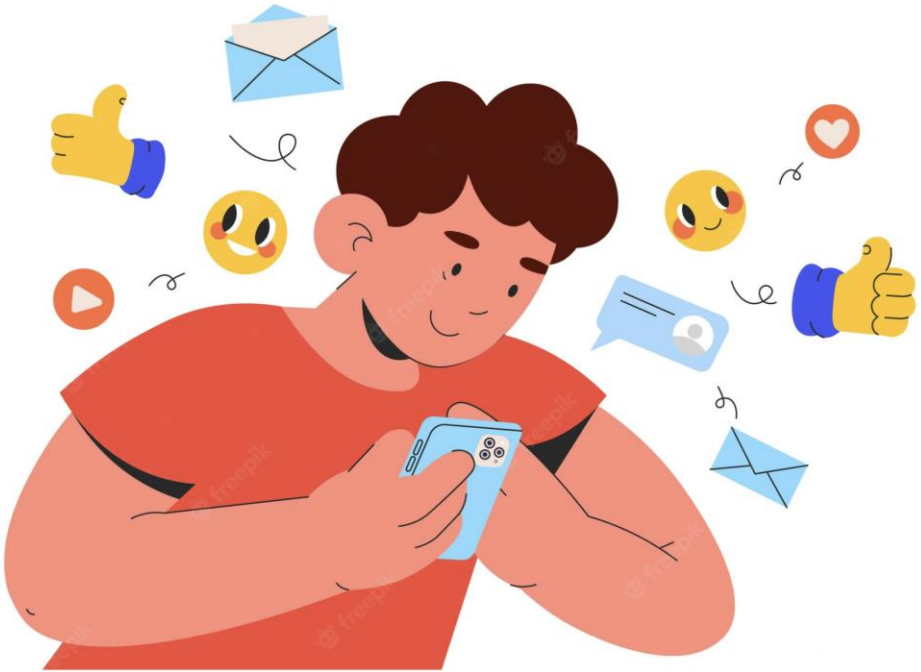

Source : https://www.freepik.com/

Et les risques ?

Source : https://www.freepik.com/

Qu’est ce qu’une empreinte numérique ?

Comment se protéger en ligne ?

Source : https://www.freepik.com/

Avoir un bon pseudo ?

- ➔ **Différent pour chaque site**
- ➔ **Ne pas donner d'informations personnelles**
- ➔ **Vous pouvez utiliser un générateur de pseudo:** http://www.generateur-pseudo.com/

Que pensez vous de ces pseudo ?

- Noadupuit
- Lili2010
- Noa0678907654
- Naruto717

Les données personnelles c'est tout ce qui peut permettre d'identifier quelqu'un : nom, adresse, téléphone, âge, adresse email, nom de l'école fréquentée…

Un bon mot de passe

- ➔ **Différent pour chaque site**
- ➔ **Des minuscules, des majuscules, des lettres, des chiffres, des signes**

Comment créer un mot de passe solide ?

- ❖ La méthode des premières lettres :

Maître Corbeau, sur un arbre perché,

tenait dans son bec un fromage

MC,s1ap,Tdsb1f

- ❖ La méthode phonétique :

J'ai acheté huit CD pour cent euros cet après-midi

ght8CD%E7am

Il faut **créer un mot de passe fort, composé d'au moins 10 caractères, comportant des lettres et des chiffres et qui ne comporte pas d'élément en rapport avec ses données personnelles** (nom, prénom, date de naissance…) ou celles d'un proche.
Le mot de passe est personnel, aussi, ne le donne à personne.
De plus, lorsque tu quittes un site Internet ou un réseau social, pense toujours à te déconnecter de ta session avant de cliquer sur la croix.

Source:https://www.cybermalveillance.gouv.fr/

Passer ses comptes en mode privé

- Quand vous créer un compte sur un réseau social il est en mode public

- Si vous le rendez privé, lorsqu'un utilisateur découvre votre profil, il ne verra aucune de vos photos.

- Il devra vous envoyer une demande pour voir votre contenu.

- Pour rendre votre compte privé
- Allez dans les paramètres de votre compte
- Entrer dans votre profil
- Cliquez sur le bouton options en haut à droite avec l'icône des trois points.
- Cliquez sur le bouton d’activation du compte privé

Comment paramétrer ses comptes

13

snapchat

- Utiliser un pseudo et un avatar Bitmoji.
- N'autoriser que les amis à nous contacter, voir nos stories et notre emplacement.
- Masquer le numéro de téléphone.

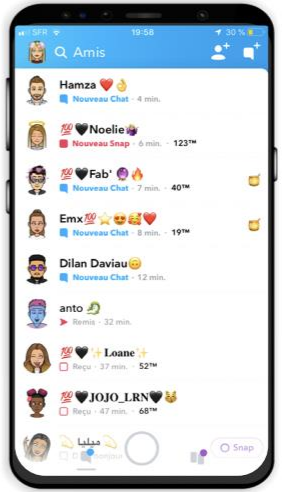

Source :https://www.internetsanscrainte.fr

13

TikTok

- Mettre son compte en privé.
- Dans les paramètres de confidentialité…
  - n'autoriser que ses amis à envoyer des commentaires ou à réagir au contenu.
  - n'autoriser que ses amis à faire des duos.
  - n'autoriser que ses amis à envoyer des messages.
- Dans les paramètres de bien-être digital, activer le mode restreint qui filtre les vidéos que l'on peut voir. Cela protège des contenus qui ne sont pas adaptés à l'âge.

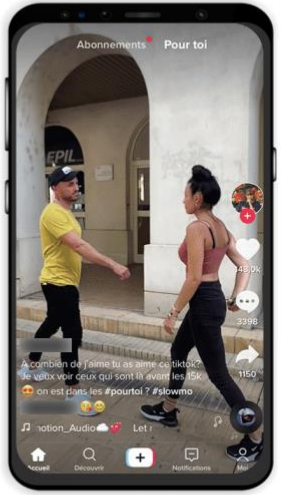

Source :https://www.internetsanscrainte.fr

13

Instagram

- Mettre son compte en privé.
- Désactiver l'option « Afficher le statut en ligne ».
- Dans les paramètres de confidentialité, activer le filtre pour masquer les commentaires insultants.
- Dans les paramètres de confidentialité, désactiver le repartage des stories.
- Dans les paramètres de confidentialité, n'autoriser que les abonnés auxquels on est également abonné à réagir aux stories.

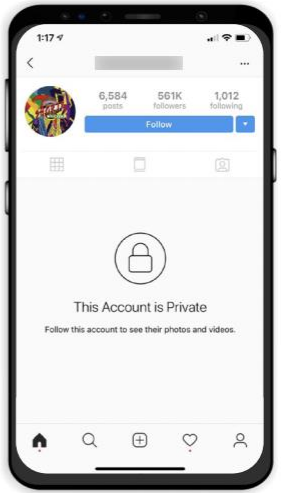

Source :https://www.internetsanscrainte.fr

Signaler du contenu choquant sur

POINT DE CONTACT .NET

https://www.pointdecontact.net

Est-ce que je dois tout partager en ligne ?

Bouger, c’est la santé !

Pour être en pleine forme, l’Organisation Mondiale de la Santé recommande de faire **1h d’activité physique par jour au moins** pour un collégien, et de **dormir 9h à 11h par nuit**….

Utilisation de mon temps quotidien

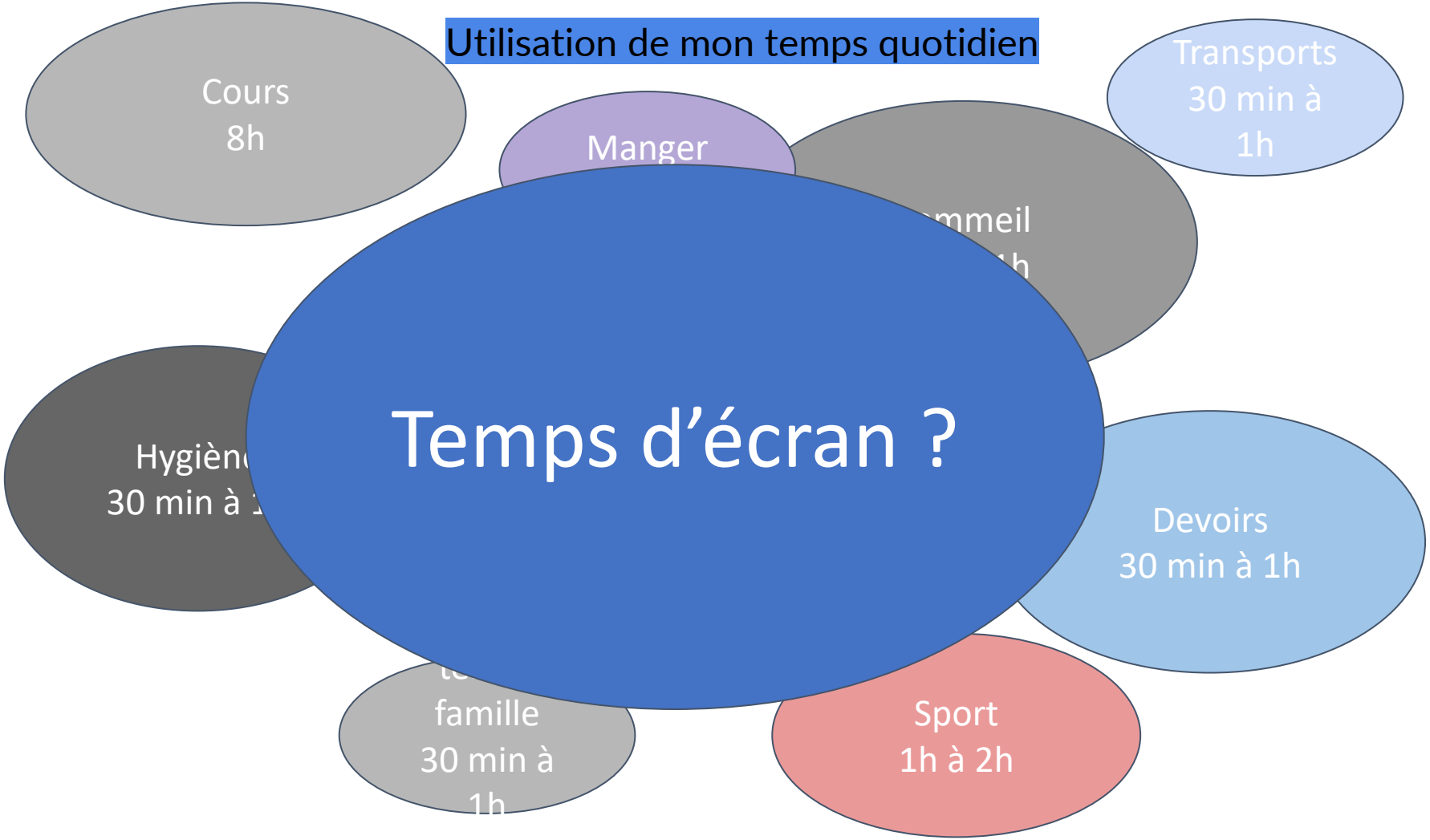

QUE DIT LA LOI ?

L’ âge d’inscription sur les réseaux sociaux ? Le Droit à l’oubli ? Le Droit à l’image ? La majorité numérique ?...

Source : https://www.freepik.com/

Est-ce que j'ai le droit d'avoir un compte sur un réseau social (TikTok, Insta, Snapchat,...) à 11 ans ?

Non. Le réseau social peut décider de fermer ton compte si tu as menti.

Et à 13 ans ?

Oui, mais avec l'accord de tes parents.

Et à 15 ans ?

Oui, tu as atteint la majorité numérique !

Source : https://www.freepik.com/

Droit à l’image

“Chaque individu à un droit exclusif sur son image et l’usage qui en est faite.”

Droit à l’oubli

“Un internaute âgé de moins de 18 ans au moment de la publication ou de la création d’un compte en ligne peut directement demander au site l’effacement des données le concernant”

Source : CNIL.fr

Source image : Macap

Liberté d’expression

“Tout individu a droit à la liberté d'opinion et d'expression, ce qui implique le droit de ne pas être inquiété pour ses opinions “*

inquiété* = embêté, tourmenté

Droit d’auteur

Toute création appartient à son auteur (texte, dessin, musique, film...)

Source : https://www.freepik.com/

Voulez vous partager toutes vos données personnelles ?

Source : Creapills

Jeux de rôle

Visionnons des photos publiées sur des comptes Instagram privés

5 groupes un parent, un professeur, un groupe ami, un groupe ennemi, un futur employeur....

- ➔ **Imaginez**
  Vous êtes un parent, un professeur, un ami,...,
- ➔ **Réagissez**
  Que pensez vous de ces photos ? Comment réagissez-vous ?
- ➔ **Conseillez**
  Quel conseil donnez-vous à celui ou celle qui les a publié ?

source : Pixabay License

source : Pixabay License

source image : Pixabay License

Source : Creapills

Penser aux conséquences !

- Ne publiez pas de photos gênantes de vos amis ou de vous-même car leur diffusion est incontrôlable

Je peux nuire aux autres, à moi-même ou à mes proches au delà de ce que je peux réparer

Source : https://www.freepik.com/

Le cyberharcèlement

Source : https://www.freepik.com/

Cyberharcèlement = Harcèlement via internet

- Le harcèlement est le fait de tenir des propos ou d'avoir des comportements répétés
- ayant pour but ou effet de nuire à quelqu'un.
- Cela se traduit par une dégradation de la santé physique ou mentale
- de la personne harcelée (anxiété, maux de ventre....)

Internet c’est écologique ?

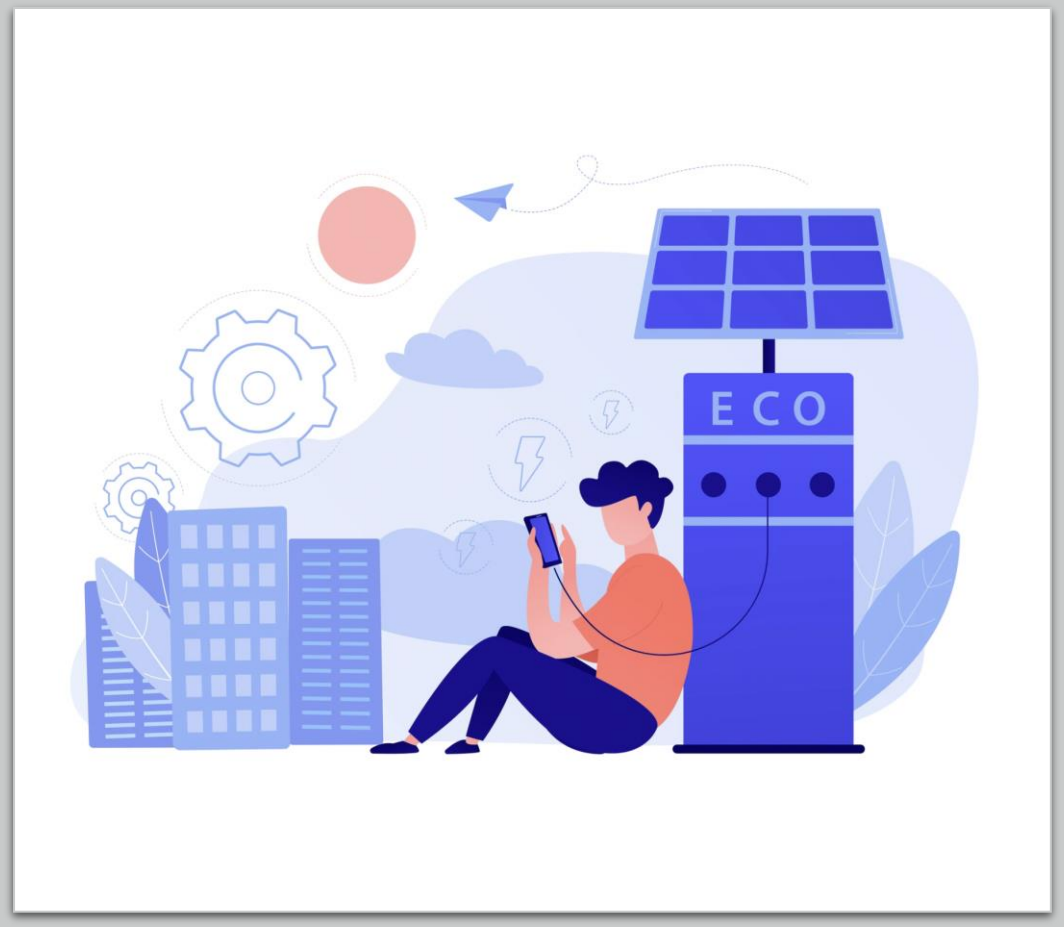

ÉNERGIVORE

Consommation électrique des appareils et des serveurs qui stockent les contenus d'Internet

DÉCHETS

Création de nouveaux déchets

TOXIC

Produits toxiques utilisés dans l'extraction des minéraux et métaux

L'informatique durable ou *Green IT* est un ensemble de techniques visant à réduire l'empreinte environnementale du numérique (utilisation des ressources naturelles, pollution et déchet)

3 gestes éco-responsables

1

Allonger la durée de vie de son matériel

2

Économiser l'énergie : débrancher les appareils

3

Faire du ménage : boite mail, applications inutiles

Apprends et découvre le monde

Reste informé des dernières actus

Ne dévoile pas ta vie privée

Protège tes mots de passe

Refuse toujours les rencontres physiques

Écoute de la musique

Partage tes passions

N'achète rien sur Internet sans l'accord d'un adulte

Regarde des vidéos

Ne donne jamais ton adresse ou numéro de téléphone

Reste en contact avec tes amis

Découvre des tonnes d'informations

N'accepte pas d'inconnus dans ton réseau d'amis

Joue à des jeux en ligne

En cas de problème, parles-en à un adulte

Ne crois pas tout ce que tu peux lire sur Internet

Faut-il tout croire sur Internet ?

Pourquoi des fake news ??!

Après leur victoire, sur les Bleus en huitièmes de finale de l'Euro 2020, une image de la Tour Eiffel illuminée aux couleurs du drapeau suisse a fait le tour des réseaux sociaux.

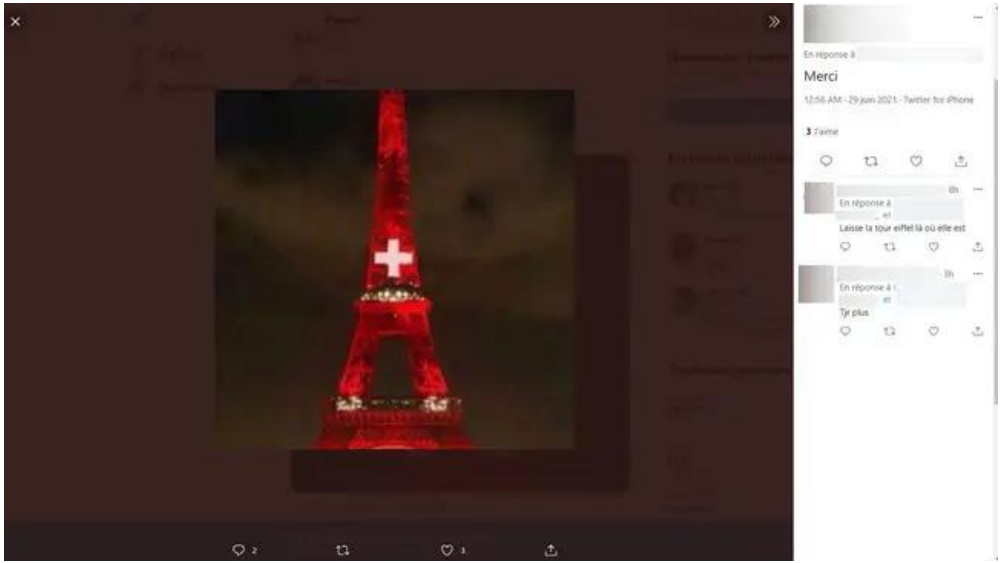

Sources : https://www.20minutes.fr/dossier/fake

Sources : https://www.hoaxbuster.com/

Les réseaux sociaux nous permettent ils d’être critique ?

Qu’est ce que l’esprit critique ?
L’esprit critique, c’est une **aptitude intellectuelle** qui consiste à n’accepter pour vraie ou réelle, aucune affirmation ou information sans l’**examiner** attentivement et la **vérifier**. Grâce à la pensée critique, un individu développe donc la capacité à **raisonner par lui-même**, à se forger librement **sa propre opinion**, en recherchant l’exactitude ou l’**authenticité** d’une information.

Le **discernement**, c’est la capacité de l’esprit à **juger clairement et sainement** des choses.

Pour développer son esprit critique : réfléchissez à d’autres **points de vue (divergents)** qui pourraient être également défendables ?

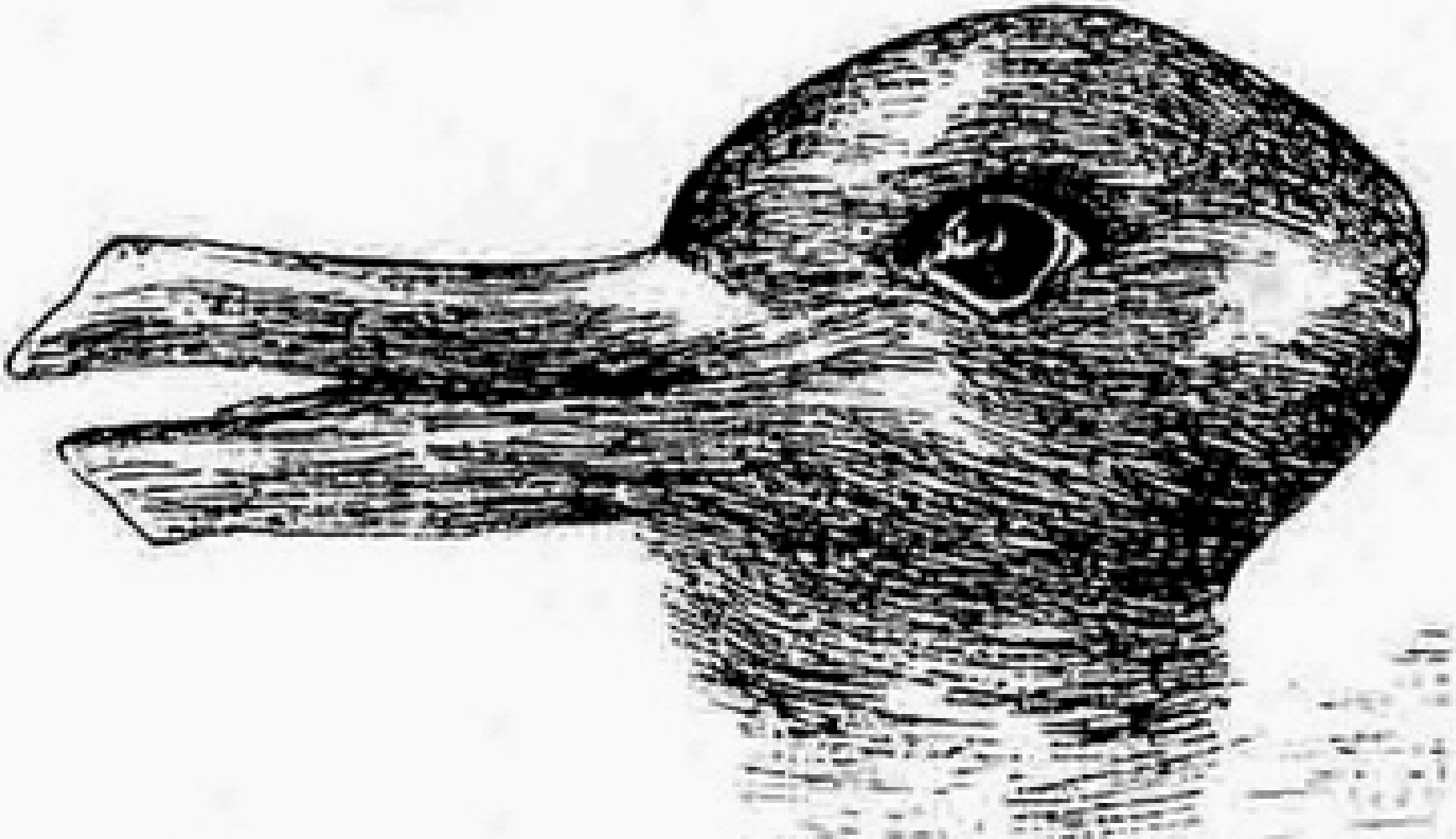

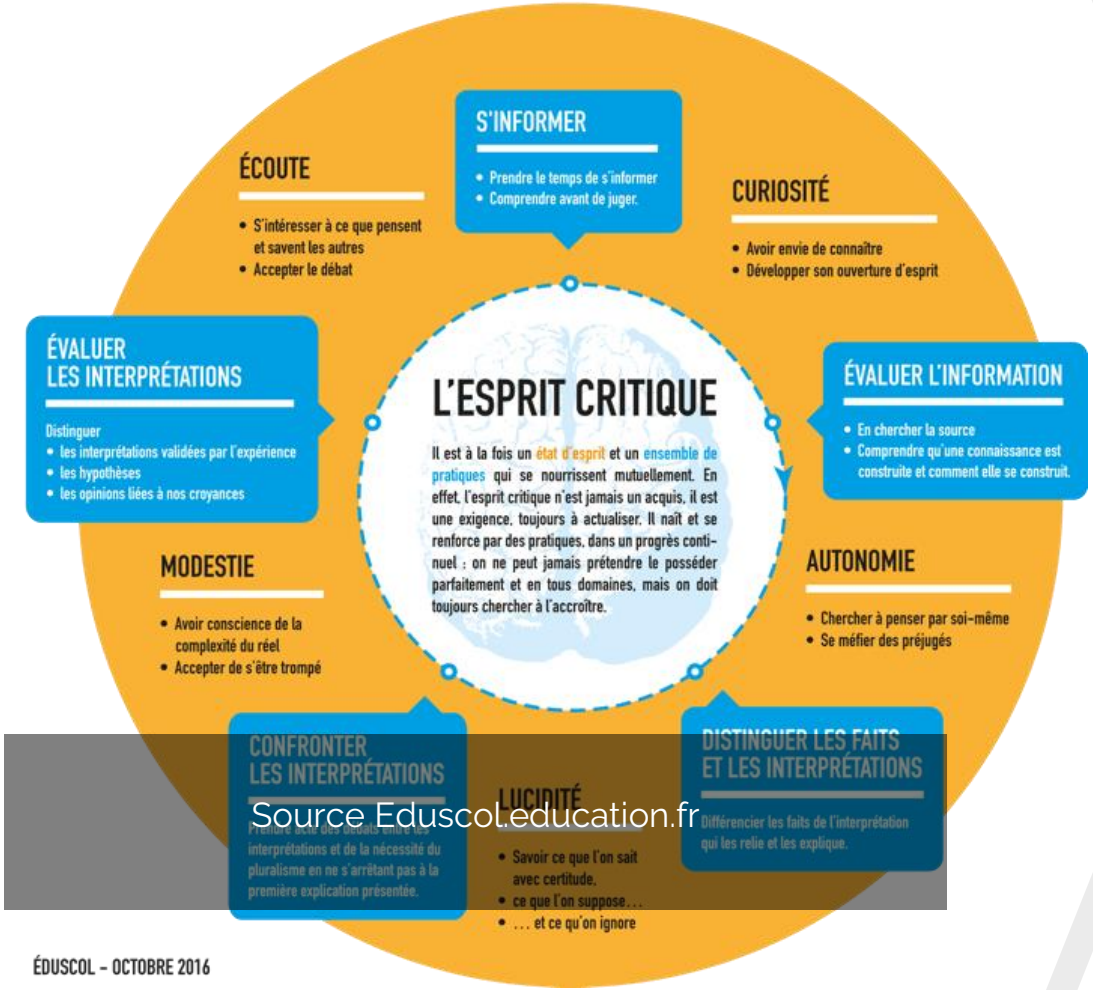

Source Eduscol.education.fr

Les algorithmes sont-ils totalitaires ? - Les clés du Numérique

https://youtu.be/F0Auo39aMC8

Sources : https://www.telerama.fr/

Comment les réseaux sociaux nous rendent accro ?

Crédit : Pikisuperstar

cecile

DESTROYFACE

Avec qui souhaites-tu partager cette photo ?

Flagrant délit d'amoureux à Venise

tout le monde

famille

copains

personne

PUBLIER

Copain, famille ou personne ! pas la peine de dire à tout Internet où vous allez en vacances !

Je partage ou pas ? et avec qui ?

Une photo qui ne vous met pas en valeur, qui n'est pas très intéressante… Pas la peine de partager !

le droit à l'oubli ?

Le droit à l'oubli

"Un internaute âgé de moins de 18 ans au moment de la publication ou de la création d'un compte en ligne peut directement demander au site l'effacement des données le concernant"

Source : CNIL.fr

Un mot de passe solide ?

1 bon mot de passe :

- ne contient pas de mot connus,
- est une combinaison de lettres majuscules, minuscules, de nombres et de caractères spéciaux.

123456789

ClaraLaporte13 ans

MoedonC?64

(mais où et donc or ni car ?)

MOTdePAsse55 665

Pour protéger mon identité en ligne, je dois faire ces 3 choses….

1° …….

2° …….

3° …….

1° protéger mon anonymat

2° avoir un bon mot de passe

3° passer tous mes comptes en mode privé

A quel âge puis-je ouvrir un compte sur un réseau social : Snapchat, Tik tok…?

13 ans

10 ans

12 ans

16 ans

Je peux ouvrir un compte sur un réseau social à partir de ...

Alors la citoyenneté numérique qu'est ce que c'est ?

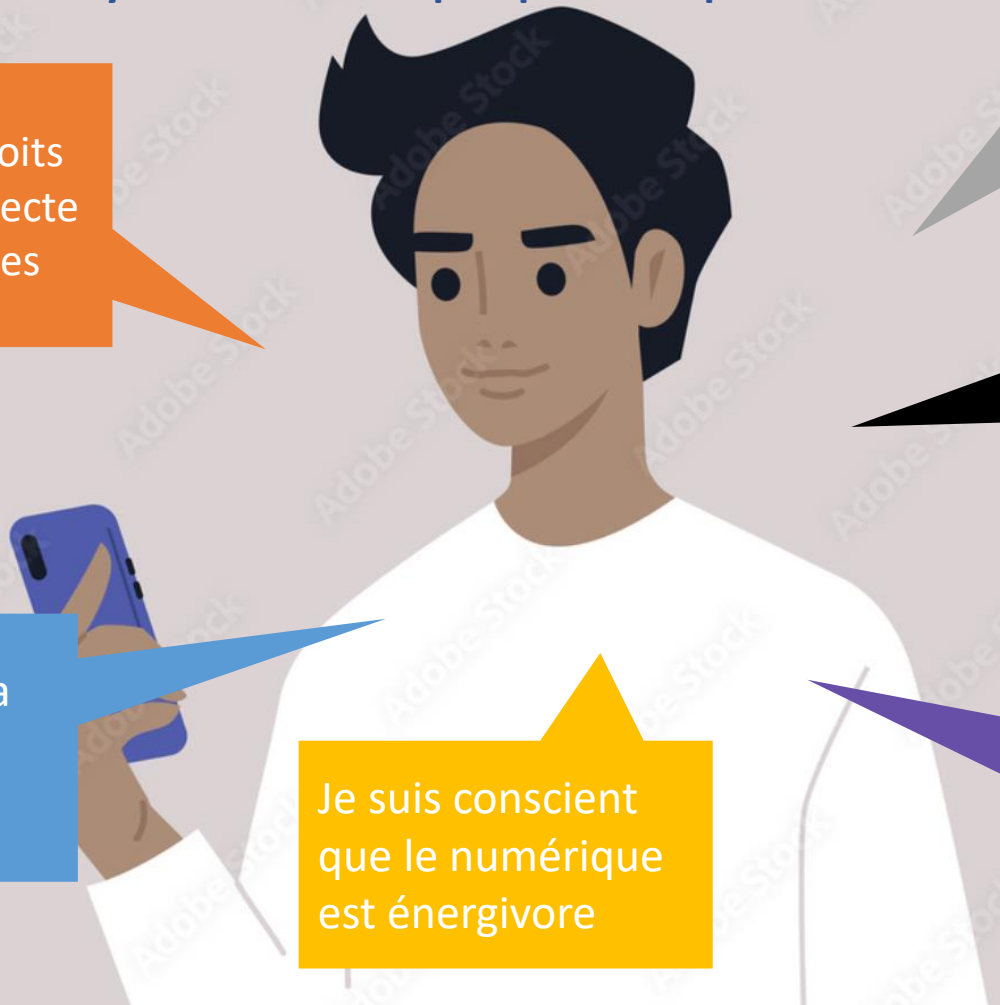

Je connais mes droits en ligne et je respecte les droits des autres

Je surveille mon comportement : je fais preuve de civisme

Je réfléchis avant de partager, je pense aux conséquences

Je développe ma capacité à trier l'information

Je suis conscient que le numérique est énergivore

J'apprends à me protéger pour éviter les risques

Source : https://www.freepik.com/